

# Relatório de Gestão

# 2020

**CROR** CONSELHO REGIONAL  
DE ODONTOLOGIA  
DE RONDÔNIA



## Lista de abreviações e siglas

- BF:** Balanço Financeiro
- BO:** Balanço Orçamentário
- CFC:** Conselho Federal de Contabilidade
- CFO:** Conselho Federal de Odontologia
- CL:** Comissão de Licitação
- CRCRO:** Conselho Regional de Contabilidade de Rondônia
- CRO-RO:** Conselho Regional de Odontologia de Rondônia
- DFC:** Demonstração do Fluxo de Caixa
- DVP:** Demonstração das Variações Patrimoniais
- PL:** Patrimônio Líquido
- TCU:** Tribunal de Contas da União



## Lista Ilustrações

Figura 1 – Presidente do CRO-RO.....	06
Figura 2 – Números do CRO-RO.....	07
Figura 3 – Organograma.....	10
Figura 4 – Cadeia de Valor.....	13
Figura 5 – Governança em Órgãos e Entidades da Administração Pública.....	17
Figura 6 – Estratégia.....	19
Figura 7 – Registros ativos.....	24
Figura 8 – Habilidades Odontológicas.....	25

## Lista de Gráficos

Gráfico 1 – Alocação de recurso.....	19
Gráfico 2 – Organizações odontológicas em Rondônia.....	23
Gráfico 3 – Percentual de fiscais sobre a quantidade de colaboradores.....	25
Gráfico 4 – Detalhamento da despesa com pessoal.....	25
Gráfico 5 – Contribuições recebidas.....	29
Gráfico 6 – Resultado Patrimonial.....	29
Gráfico 7 – Receitas.....	29

## Lista de Tabelas

Tabela 1 – Balanço Patrimonial.....	31
Tabela 2 – Demonstração das Variações Patrimoniais.....	31
Tabela 3 – Balanço Orçamentário.....	32
Tabela 4 – Balanço Financeiro.....	33
Tabela 5 – Demonstrativo do Fluxo de Caixa.....	33
Tabela 6 – Caixa e Equivalente de Caixa.....	35
Tabela 7 – Créditos a Curto Prazo.....	35
Tabela 8 – Demais Créditos e Valores a Curto Prazo.....	35
Tabela 9 – Realizável a Longo Prazo.....	36
Tabela 10 – Valores a Restituir.....	36
Tabela 11 – Imobilizado.....	36
Tabela 12 – Vida útil dos Bens.....	37
Tabela 13 – Obrigações de Curto Prazo.....	37
Tabela 14 – Patrimônio Líquido.....	37
Tabela 15 – Demonstração das Variações Patrimoniais.....	37
Tabela 16 – Balanço Orçamentário.....	38
Tabela 17 – Demonstração do Fluxo de Caixa.....	38



## Sobre este relato

Bem-vindo ao Relatório Anual do Conselho Regional de Odontologia de Rondônia.

O Relatório de Gestão Integrado do CRO-RO - 2020, elaborado e apresentado aos órgãos de controle interno e externo, aos quais esta Autarquia Pública Federal está obrigada nos termos do art. 70 da Constituição Federal, de acordo com as disposições da IN TCU nº 63/2010, da DN TCU nº 178/2019, Resolução nº 219/19 – CFO, no formato de prestação de contas anual.

O objetivo deste relatório é demonstrar as principais ações da entidade durante o ano de 2020, elucidar aspectos sobre os objetivos estratégicos da gestão, resultados, desafios e perspectivas, bem como as informações contábeis.

Boa leitura!

## Sumário

	Página
■ Lista de abreviações e siglas.....	<b>03</b>
■ Sobre este relato.....	<b>02</b>
■ Mensagem do Presidente.....	<b>04</b>
■ Quem Somos.....	<b>06</b>
■ <u>1. Visão Geral Organizacional e Ambiente Externo.....</u>	<b>08</b>
■ <u>2. Riscos, Oportunidades e Perspectivas.....</u>	<b>14</b>
■ <u>3. Governança, Estratégia e Desempenho.....</u>	<b>16</b>
■ <u>4. Informações Organematárias, Financeiras e Contábeis.....</u>	<b>28</b>



## Mensagem do Presidente

Finalizando o ano 2020, um ano de muitos desafios e superações para humanidade, neste relatório vamos apresentar as ações e decisões realizadas pelo CRO-RO, conforme preceitua o art. 70 parágrafo único da Constituição Federal de 1988.

O atual relatório foi elaborado em conformidades com as instruções do Tribunal de Contas da União - TCU, Decisão Normativa TCU nº 178/2019, e o manual de Orientações para Elaboração do Relatório de Gestão dos Conselhos de Fiscalização Profissional, disponibilizado pelo TCU, e visa prestar contas à sociedade e aos órgãos de controle das ações promovidas pelo CRO-RO.

A elaboração deste documento foi aprimorado para atingir as diretrizes do relato integrado, a junção de pensamento coletivo com informações disponibilizadas por diversos setores do CRO-RO e analisadas pela diretoria.

Para falar de 2020, preciso mencionar de forma breve o recebimento do conselho de 2019 para 2020. Em 2019 houve a intervenção do CFO no CRO-RO, as fiscalizações aconteceram por demanda judicial, a contabilidade, orçamento e balanço patrimonial foram reajustadas conforme a necessidade da legislação. Desta forma, havia a necessidade de alguns ajustes nas ações e nos processos administrativos, durante o ano de 2020.

Já em 2020, com muitos desafios e superações que a pandemia nos impôs, conseguimos realizar algumas ações, na parte interna do CRO-RO como melhoria do auditório com novos equipamentos para realização de eventos para a classe de forma presencial e online e a reestruturação interna no ambiente de trabalho e na guarda de documentos administrativos com aquisição de novas bancadas para plenária, estação trabalho, e armários para arquivos.

Com isso, estamos sempre antenados às carências de melhorias para eficácia de resultados mais satisfatórios, e o suprassumo desta gestão tem sido planejar e trabalhar de maneira coerente e austera com o intuito de atingir os seus objetivos, aperfeiçoar e modernizar processos e procedimentos, para o melhor cumprimento e excelência da missão de fiscalizar o exercício da Odontologia em Rondônia, zelando pela ética no desempenho da profissão, em defesa da sociedade.

Na fiscalização, aconteceram diversas diligências de fiscalização e apuração de denúncias, gerando um aumento dos profissionais fiscalizados referente a 2019, corroborando para o aumento de processos éticos. As fiscalizações em 2019 ocorriam por determinação judicial, atualmente as fiscalizações acontecem de forma ordinária e apuração de denúncias.

Um dos principais objetivos estratégicos estabelecidos para o exercício, compreendido na perspectiva de resultados, esteve voltado para o fomento do exercício legal e ético da Odontologia, com o foco em intensificar as orientações, e reduzir as irregularidades/ilegalidades do exercício profissional.

No propósito de cuidar pela integridade e disciplina da profissão, privilegiamos tornar a fiscalização um vetor de melhoria do exercício da Odontologia, e aumento das visitas realizadas em 2020, se compararmos ao exercício de 2019.

Visando o aprimoramento e ampliação das atividades de fiscalização no Estado de Rondônia, e o alcance de metas mais audaciosas, o CRO-RO, tem implementado ações para informatizar o setor e disponibilizar ferramentas mais apropriadas para a sua atuação.

De mais a mais, o Conselho Regional de Odontologia de Rondônia tem buscado o aprimoramento de parcerias com órgãos públicos, a fim de garantir maior amparo legal à atuação nas fiscalizações realizadas por este Conselho no combate ao exercício irregular/ilegal da profissão.

Na seara do atendimento ao público e registro profissional, empenhamos esforços no

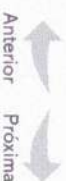



1

2

3

4

## Mensagem do Presidente

sentido de aprimorar os serviços oferecidos aos seus inscritos e à comunidade em meio eletrônico, através do site do Conselho com o propósito de atendê-los com maior comodidade e agilidade.

Pensando na necessidade de atualização dos profissionais da odontologia foi implementado a Educação Continuada, tendo como marco o dia do dentista com a realização do *Meeting de Odontologia de CRO-RO* de forma online com transmissão para todo o Estado de Rondônia.

Importante falar, que a pandemia nos trouxe muitas reflexões humanitárias, aumentando os desafios diante as ações necessárias do CRO-RO, mas ainda assim, conseguimos realizar reuniões de alinhamento no setor público e privado dentro das perspectivas dos Conselho, realização de parcerias trazendo descontos em algumas aquisições de materiais para o profissionais da odontologia, além de promover a vacinação de H1N1 (gripe) para os dentistas, com o intuito de promover mais saúde e proteção aos profissionais da odontologia.

Por fim, avaliando o contexto atual e a visão para os próximos anos, sentimo-nos agraciados por dirigir uma instituição que cuida da saúde bucal e qualidade de vida da sociedade, assegurando o bem-estar das pessoas, por intermédio da fiscalização do

exercício profissional. Os esforços de todos os dirigentes, comissões e a integração dos colaboradores corroboram para o exercício de uma governança voltada para promover resultados positivos para a categoria e a sociedade rondoniense.

Boa leitura!

Anterior

Próxima



**José Marcelo Vargas Pinto**  
CRO-RO 649  
Presidente do CRO-RO

Figura 1

## Quem Somos?

Números do  
CRO-RO



Figura 2

Anterior Próxima



**CROR**  
CONSELHO REGIONAL  
DE ODONTOLOGIA  
DE RONDÔNIA

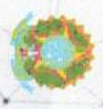

# VISÃO GERAL DA ORGANIZAÇÃO

Anterior

Próxima



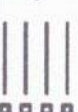

## Visão Geral Organizacional e Ambiente Externo

Criado pelo Decreto-Lei n.º 4.324 de 14 de abril de 1964, e posteriormente, instituído pelo Decreto n.º 68.704, de 3 de junho de 1971, o Conselho Regional de Odontologia de Rondônia (CRO-RO) é uma Autarquia, dotada de personalidade jurídica de direito público, instalado em 01 de janeiro de 1986 por meio da decisão CFO 29/1985.

O CRO-RO parte integrante do Sistema CFO-CRO's, composto por 5 conselheiros efetivos e igual de suplentes. A administração é exercida por uma diretoria, com mandato bienal.

### São funções do Conselho Regional de Odontologia

- Supervisionar a ética odontológica.
- Orientar, aperfeiçoar, disciplinar e fiscalizar o exercício da profissão.
- Defender o livre e correto exercício da profissão de cirurgião-dentista e outras afins.
- Julgar, dentro de sua competência, as infrações à Lei e à Ética Profissional.
- Funcionar como órgão consultivo de Governo.
- Contribuir para o aprimoramento da Odontologia e de seus profissionais.

### Principais normas da entidade

Lei n.º. 4.324/1964	Lei n.º. 3.999/1961
Lei n.º. 6.710/1979	Decreto-Lei n.º. 68.704/1971
Lei n.º. 5.081/1966	Lei n.º. 9.656/1998
Lei n.º. 3.999/1961	Decreto-Lei n.º. 87.689/1982

### Lei n.º. 4.324/1964

**Institui o Conselho Federal e os Conselhos Regionais de Odontologia, e dá outras providências.**

### Missão

Supervisionar a ética odontológica, zelar e trabalhar pelo bom conceito da profissão.

### Visão

Ser referência como Entidade de Classe Profissional por suas práticas organizacionais de excelência e pela garantia do exercício ético da odontologia, tendo por princípio a melhoria das condições de vida da sociedade.

### Valores

Transparência nas ações, ética tem como princípio fundamental, valorização profissional, responsabilidade socioambiental e a inovação.

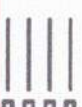

1

2

3

4

## Visão Geral Organizacional e Ambiente Externo

# Organograma



Figura 3



## Visão Geral Organizacional e Ambiente Externo

### Ambiente Externo

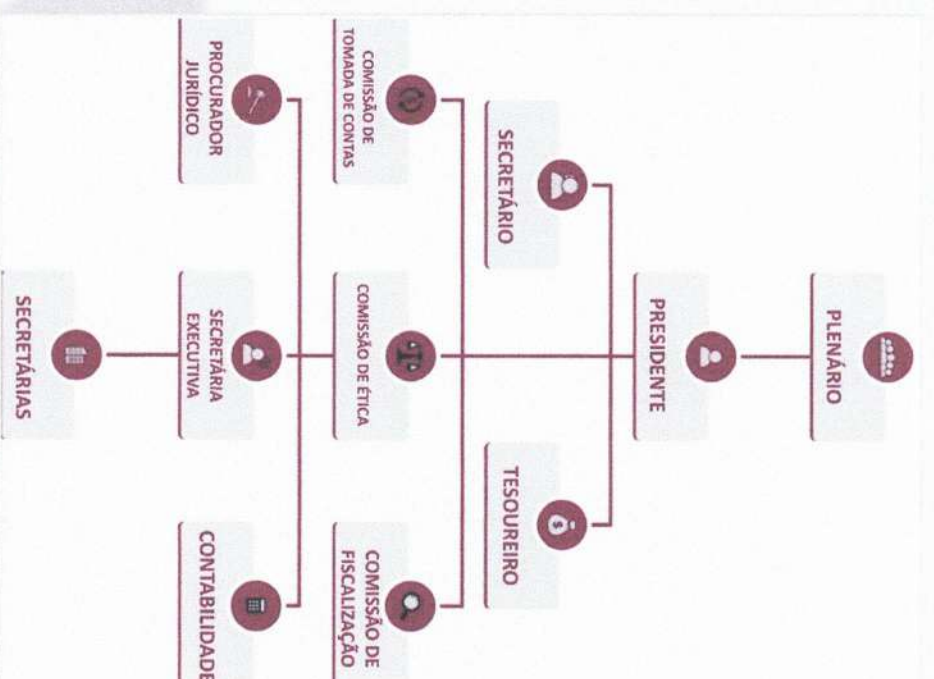
Estamos, globalmente, enfrentando coletivamente um inimigo invisível e perigoso, que tem causado prejuízos devastadores no mundo todo, ao espalhar uma doença que atinge de forma indiscriminada as pessoas e amedronta a população. Diante das várias ameaças a que estamos sendo expostos pela pandemia do novo coronavírus, a nossa resposta deve ser, consciente a contribuir com a manutenção da saúde coletiva e bem-estar social e, por outro lado, de enfrentamento com ações racionais e eficazes à propagação do vírus.

Nesse momento de pandemia, as parcerias são importantes na retomada dos atendimentos e até mesmo como forma de apoiar os profissionais na luta contra o Coronavírus. Podemos destacar as parcerias com rede de postos Ipiranga, Grupo Raviera, Bio Norte Laboratório, Bio Check-Up, Óticas Diniz, Daniel Santos Planejamento Financeiro, Tudo Seguro, Stein Consultoria Ambiental, Casa do Jaleco, ANADEM.

No âmbito do conhecimento, o CRO-RO reativou o programa de educação continuada em parceria com FM Instituto Especializado em Odontologia com a objetivo de realizar palestras nas cidades polos do interior do Estado. E em 06/03/2020 é realizada palestra ministrada pelo Dr. Carlos Araújo e nos dias 21 a 23 de outubro em comemoração ao dia do Cirurgião-Dentista, acontece / *Meeting* de Odontologia do CRO-RO com palestras transmitidas simultaneamente pelas redes sociais oficiais do CRO-RO (Facebook e Youtube ).

Entre as principais ações, o Conselho Regional de Odontologia (CRO-RO), produziu material de orientação quanto ao Uso de Equipamento de Proteção Individual-EPI e o descarte dos resíduos provenientes da Odontologia e realizou campanha de vacinação contra H1N1 em parceria com a Prefeitura Municipal de Cacoal, onde aproximadamente 150 pessoas entre profissionais, funcionários e familiares foram imunizados.

O CFO sensível ao momento crítico vivenciado pela pandemia, firmou termo de convênio do Programa de Apoio Institucional aos Conselhos Regionais de Odontologia – Sustento (PAI-S), que proporcionará a concretização do plano estratégico da gestão, que visa a valorização da Odontologia e a melhoria do atendimento prestado aos profissionais inscritos e a população.

Já a fiscalização atuou fortemente no combate ao exercício ilegal da profissão e na fiscalização de caráter instrutivo com foco na biossegurança indicadas pelos órgãos sanitários.

Foram dias difíceis, mas de aprendizado e de reconhecimento e valorização das competências dos profissionais de saúde bucal que foram fundamentais nas ações de enfrentamento do Covid-19.

## Visão Geral Organizacional e Ambiente Externo

### Principais canais de comunicação com a sociedade

O CRO-RO mantém disponível o Portal da Transparência, que possibilita ao cidadão conhecer, entre outras informações, a estrutura organizacional, os atos normativos, o quadro de pessoal, as licitações, os contratos, as demonstrações contábeis e o processo de prestação de contas do Conselho.

As informações são atualizadas de forma periódica e a estrutura do sistema é constantemente avaliada para atendimento do interesse público.



(69) 3221-1813 | FALE CONOSCO



SECRETARIA@CRO-RO.ORG.BR | E-MAIL



ESIC.CRO-RO.ORG.BR | E-SIC



[cro-ro.org.br/?page\\_id=6074](http://cro-ro.org.br/?page_id=6074) | PORTAL DA TRANSPARENCIA



SITE OFICIAL | [CRO-RO.ORG.BR](http://CRO-RO.ORG.BR)



INSTAGRAM | [CRO.RO.OFICIAL](https://www.instagram.com/cro-ro-official)



INSTAGRAM | [CRO.RO.OFICIAL](https://www.instagram.com/cro-ro-official)



WHATSAPP | 69 99222-8960



1

2

3

4

## Visão Geral Organizacional e Ambiente Externo

### Cadeia de Valor



Figura 4

VISÃO GERAL ORGANIZACIONAL E AMBIENTE EXTERNO





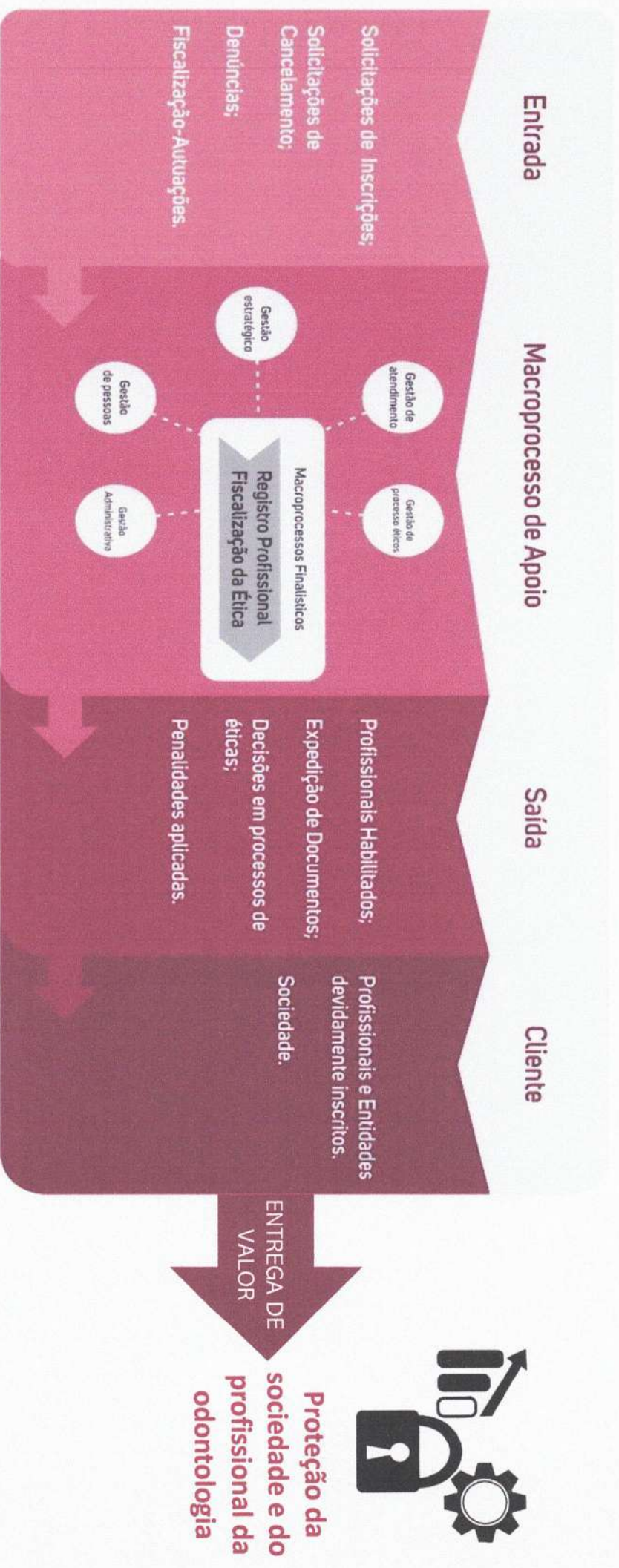
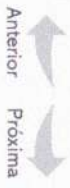

**CROR**  
CONSELHO REGIONAL  
DE ODONTOLOGIA  
DE RONDÔNIA



# RISCOS, OPORTUNIDADES E PERSPECTIVAS

Anterior  Próxima 

# Riscos, Oportunidades e Perspectivas

## Responsabilidades

<p><b>Plenário</b></p> <ul style="list-style-type: none"> <li>Constituído por todos os Conselheiros do CRO-RO, é o órgão máximo de orientação, controle e disciplinamento normativo do Conselho.</li> </ul>	<p><b>Presidência</b></p> <ul style="list-style-type: none"> <li>Coordenar e adotar medidas necessárias à realização das atividades e das finalidades da Entidade, bem como sua administração.</li> </ul>	<p><b>Comissão de Ética</b></p> <ul style="list-style-type: none"> <li>analisar as denúncias de infrações éticas cometidas pelos profissionais da Odontologia.</li> </ul>	<p><b>Secretário</b></p> <ul style="list-style-type: none"> <li>Realizar o controle das ações administrativas de regulação da odontologia, bem como gerenciar a entidade na ausência.</li> </ul>
<p><b>Secretário</b></p> <ul style="list-style-type: none"> <li>Realizar o controle das ações administrativas de regulação da odontologia, bem como gerenciar a entidade na ausência.</li> </ul>	<p><b>Tesoureiro</b></p> <ul style="list-style-type: none"> <li>Gerenciar as demandas financeiras da entidade.</li> </ul>	<p><b>Comissão de tomada de contas</b></p> <ul style="list-style-type: none"> <li>Órgão assessor do plenário, de caráter consultivo e fiscal.</li> </ul>	<p><b>Secretária Jurídica</b></p> <ul style="list-style-type: none"> <li>Coordena todas as demandas jurídicas pertinentes a entidade</li> </ul>
<p><b>Comissão de Fiscalização</b></p> <ul style="list-style-type: none"> <li>Formar, instruir e instrumentalizar os processos administrativos do CRO-RO nos assuntos de sua competência, relacionados ao exercício, intermediação e divulgação da odontologia, bem como autuar, elaborar e acompanhar processos decorrentes de fiscalizações e/ou denúncias.</li> </ul>	<p><b>Contabilidade</b></p> <ul style="list-style-type: none"> <li>Coordena todas as demandas contábeis pertinentes a entidade.</li> </ul>	<p><b>Secretárias</b></p> <ul style="list-style-type: none"> <li>Realiza as atividades de regulação profissional e internas administrativas do conselho</li> </ul>	

O processo de gestão de riscos consiste no gerenciamento de riscos e oportunidades e na instituição de mecanismos de controle interno necessários ao monitoramento e à avaliação das ações desenvolvidas, a fim de assegurar a eficácia dos controles e contribuir para a melhoria dos processos e do desempenho organizacional.

No entanto, o CRO-RO não implementou uma política de gestão de riscos, deficiência a ser sanada em 2021, que deverá criar um grupo de trabalho para atuar nas ações de estruturação e implantação dentre outros, de Política de Gestão de Riscos e Controles internos.

Contudo, com o advento da Intervenção do CFO em 2018/2019 fez com que a administração buscasse aperfeiçoar as questões administrativas para melhoria de controles administrativos com o objetivo de mitigar possível riscos.

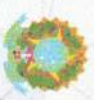

# GOVERNANÇA, ESTRATÉGIA E DESEMPENHO



## Governança, Estratégia e Desempenho

### Governança

Governança é a aplicação de práticas de liderança, de estratégia e de controle, que permitem a administração avaliar sua situação e demandas, direcionar sua atuação e monitorar o seu funcionamento.

Diante do cenário atípico do ano de 2020 ocasionada pela pandemia do Coronavírus, a instituição adaptou-se para melhor atendimento à missão institucional “supervisionar a ética odontológica, zelar e trabalhar pelo bom conceito da profissão”.

O Conselho reforçou a fiscalização de caráter instrutivo e ostensivo do exercício legal da profissão quanto à importância dos profissionais da Odontologia acompanharem as recomendações divulgadas pelo Ministério da Saúde, além de seguir as normas de biossegurança indicadas pelos órgãos sanitários.



Figura 5

Fonte: Referencial Básico de Governança Aplicável a Órgãos e Entidades da Administração Pública

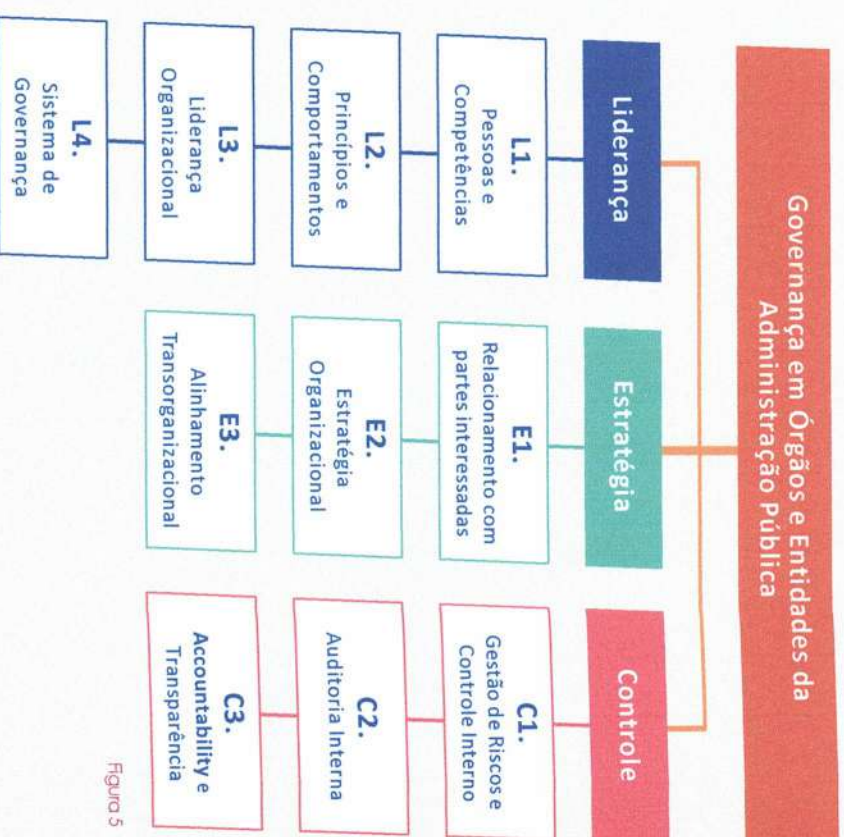

# Governança, Estratégia e Desempenho

## Estratégia

O CRO-RO definiu as estratégias de direcionamento das ações e desenvolvimento organizacional que visam o acompanhamento das atividades e aprimoramento do planejamento instituído.

### Objetivos Estratégicos

#### ORIENTAR E DISCIPLINAR O EXERCÍCIO DA ODONTOLOGIA

Este objetivo estratégico tem por finalidade materializar a atribuição dos Conselhos Regionais, dada por meio dos itens g e i, do art. 11, da Lei nº 4.324/1964. Trata-se, além do combate às infrações éticas, de ampliar a atuação do Conselho Regional em conjunto com as entidades de ensino e pesquisa, bem como com outras entidades reguladoras, dirimindo dúvidas quanto à competência e âmbito de atuação das atividades profissionais, afim de zelar pelo desempenho ético e moral da odontologia.

#### ASSEGURAR ÉTICA NA SAÚDE BUCAL

Trata-se da competência precípua do Conselho Regional em fiscalizar o exercício da profissão e deliberar sobre assuntos pertinentes à ética profissional, impondo aos infratores as devidas penalidades, conforme determinado nos itens b e c do art. 11, da Lei nº 4.324/1964.

#### INTENSIFICAR O RELACIONAMENTO COM A SOCIEDADE

Propiciar maior atuação no exercício da odontologia, ao divulgar as competências legais dos Conselhos Regionais para a comunidade interessada, bem como prestar contas de suas atividades (accountability) e garantir pleno acesso à informação, por meio de ferramentas de transparência, seguindo as diretrizes presentes na Lei de Acesso à Informação (Lei nº 12.527/2011).

#### ASSEGURAR FISCALIZAÇÃO EFETIVA

Mantém cronograma de fiscalização nos estabelecimentos públicos e privados que oferecem os serviços odontológicos, ampliando a atuação do Conselho Regional nas diversas áreas da odontologia. Trata-se também de garantir que as práticas irregulares no exercício da odontologia fiscalizadas e cobradas não sejam reincidentes. Pretende-se também assegurar que as ações de fiscalização do Conselho Regional causem impacto positivo na saúde bucal dos rondonienses.

#### FOMENTAR O ACESSO DA POPULAÇÃO À SAÚDE BUCAL

Entende-se que o acesso da população à saúde bucal é intensificado com a qualidade dos serviços odontológicos prestados nas unidades de saúde dos municípios rondonienses, por estas atenderem numerosa e variada demanda. Este objetivo tem a pretensão de assegurar que os serviços nesses tipos de estabelecimentos sejam prestados de forma adequada, intensificando a fiscalização nessas unidades.

## GOVERNANÇA, ESTRATÉGIA E DESEMPENHO

#### AMPLIAR PROCESSOS INTERNOS AUTOMATIZADOS

Devido à crescente quantidade de inscritos no Conselho Regional e, por conseguinte, ao aumento exponencial de profissionais e entidades fiscalizadas, pretende-se automatizar os processos internos rotineiros, como forma de garantir celeridade aos serviços prestados à sociedade e de impulsionar o desenvolvimento de competências dos colaboradores, nos níveis tático e institucional.

#### GARANTIR QUALIDADE E EFICIÊNCIA NO ATENDIMENTO

Pretende-se com esse objetivo assegurar que as competências deste Conselho Regional sejam efetivadas de forma célere e com a qualidade necessária. Garantir que a comunicação tanto para com os profissionais inscritos quanto para com a sociedade em geral seja realizada sem interferências, e com o auxílio de ferramentas tecnológicas.

#### PROMOVER PARCERIAS COM ÓRGÃOS DE CONTROLE E FISCALIZAÇÃO

Trata-se de potencializar acordos e convênios de cooperação técnica com entidades, como Vigilâncias Sanitárias e Ministérios Públicos, para o combate amplo de possíveis irregularidades e ilegalidades, garantindo maior amparo legal à atuação deste Conselho Regional nas fiscalizações.

#### DESENVOLVER COMPETÊNCIAS DOS COLABORADORES

Potencializar competências dos colaboradores, desenvolvendo capacidades de liderança e de gestão, de forma a aprimorar o capital humano de acordo com o interesse da organização, de forma a ser mantido no longo prazo. Fornecer cursos e treinamentos de capacitação, para o alcance deste objetivo. Implementar política forte de Gestão de Pessoas, que busque aplicar mudanças organizacionais com base na avaliação periódica de desempenho profissional. Pretende-se também ampliar a integração entre os colaboradores, com a promoção de oficinas, promovendo uma cultura organizacional forte.

#### ESTIMULAR O USO DE FERRAMENTAS TECNOLÓGICAS

Pretende-se melhorar a forma por meio da qual as informações dos profissionais inscritos são gerenciadas, com o auxílio de ferramentas tecnológicas. Aprimorar, além disso, a forma por meio da qual se dá a comunicação interna entre os colaboradores, garantindo celeridade e evitando ruídos. Fomentar a implementação de política de segurança da informação na organização. Garantir banco de dados dos profissionais inscritos atualizados e protegidos.

#### DESENVOLVER UMA CULTURA ORGANIZACIONAL COM FOCO EM RESULTADOS

Garantir que cada colaborador desenvolva o compromisso, nas tarefas executadas, com o resultado que é de interesse da organização como um todo. Pretende-se, para tanto, ampliar os mecanismos de capacitação de cada colaborador, desenvolvendo competências que possam ser transformadas em resultados. Entende-se ser importante que cada objetivo organizacional seja monitorado, medido e avaliado, periodicamente, para garantir que os resultados pretendidos sejam atingidos.

Anterior

Próxima

### Estratégia



Figura 6

## Governança, Estratégia e Desempenho

### Estratégia

#### Alocação de Recursos

Considerando que os objetivos devem traduzir em ações operacionais o desempenho da entidade, correlacionando os objetivos estratégicos à visão e à missão institucional, as prioridades da gestão 2020 foram evidenciadas por meio da execução dos seguintes programas e recursos alocados.

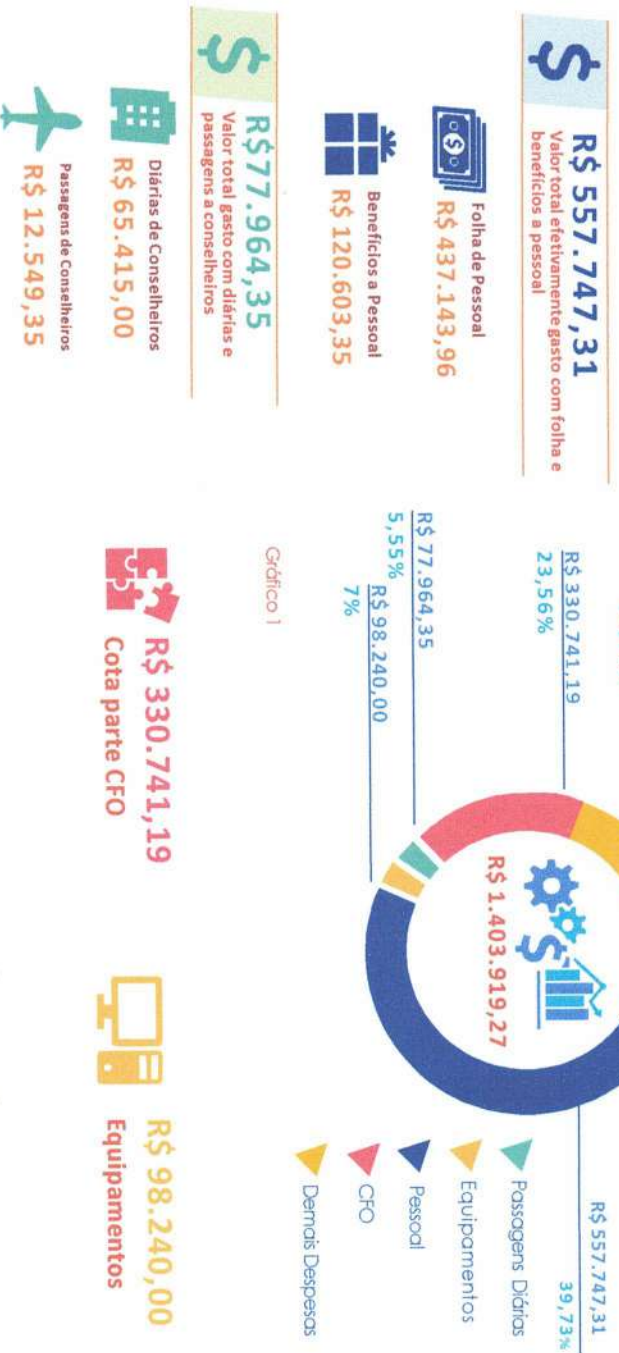

#### Atividade de correção e apuração de ilícitos administrativos

Visando à garantia da legalidade, legitimidade, economicidade e transparência na aplicação dos recursos, cabe ao CRO-RO no exercício da atividade de correção e apuração de ilícitos administrativos, atuando por meio de instauração de processo de sindicância e inquérito administrativo e das atividades desempenhadas e conduta para apuração de infrações cometidas por empregados e colaboradores do CRO-RO. No entanto, não houve nenhuma ocorrência de correção.

### Desempenho

Apresentamos os resultados alcançados ao longo do exercício, diante de um período com grande desafio, diante da pandemia do Coronavírus.

#### Atos Administrativos

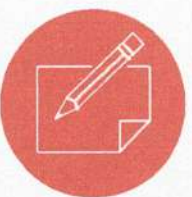

**114**

Portarias



**6**

Resoluções



**13**

Reuniões



## Governança, Estratégia e Desempenho

### Desempenho

#### Fiscalização

A Fiscalização tem como premissa a supervisão da ética profissional, cabendo-lhe zelar e trabalhar pelo perfeito desempenho ético da Odontologia e pelo prestígio e bom conceito da profissão e dos que a exercem legalmente.

Por intermédio de denúncias e representações, o CRO-RO apura infrações à Lei Federal nº 5.081/66, que regula o exercício da Odontologia em território nacional, ao Código de Ética Odontológica, Instituído pela Resolução CFO-118/2012, às Leis que regulamentam as categorias profissionais odontológicas e às demais normas regulamentadoras do Conselho Federal de Odontologia e às normas pertinentes.

Em função da pandemia causada pelo novo coronavírus, houve um aumento de demanda para averiguação de denúncias relacionadas ao risco ocupacional (falta de EPI - Equipamento de Proteção Individual, e aglomerações - capacidade excedida de pessoas no ambiente), tanto no serviço público quanto no setor privado.

Nesse período, área de fiscalização deste Regional, promoveu os trabalhos de forma presencial nos locais de atendimentos (consultórios, unidades de saúde públicas e clínicas particulares).

Com foco na proteção à sociedade e no combate ao mau profissional, por meio da efetividade dos procedimentos fiscalizatórios, o CRO-RO alcançou os seguintes resultados:

#### Indicadores

Índice de realização de diligências geral

110

Diligências



9

Municípios



2

UBS



564

Profissionais

2020

122

Notificações

19

Notificação por  
Ofício

103

Notificação por  
Fiscalização



1

2

3

4

## Governança, Estratégia e Desempenho

# Desempenho

## Fiscalização

Comissão de ética

Comissão de Ética do Conselho Regional de Odontologia de Rondônia tem como função analisar as denúncias de infrações éticas cometidas pelos profissionais da Odontologia inscritos em sua jurisdição, instruir os processos administrativos ético disciplinares e emitir seus pareceres a fim de que o Plenário do Conselho tenha elementos para deliberar sobre assuntos atinentes à ética profissional, impondo aos seus infratores as devidas penalidades, nos termos do artigo 11, alínea c, da Lei Federal n.º 4.324/64 e do Decreto n.º 68.704/71.

A Comissão de Ética é constituída, por indicação do Plenário do Conselho, por 4 (quatro) Conselheiros Efetivos e Suplentes, cabendo a Presidência das Comissões de Ética a um Conselheiro Efetivo.

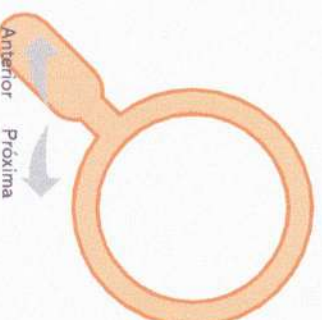



# Governança, Estratégia e Desempenho

## Desempenho

### Registro

De acordo com a Consolidação das Normas para Procedimentos nos Conselhos de Odontologia, aprovada pela Resolução CFO-63/2005, para o exercício legal da profissão, estão obrigados ao registro e à inscrição nos Conselhos Regionais de Odontologia em cuja jurisdição estejam estabelecidos ou exerçam suas atividades.

### Registros ativos



# 3.231

profissionais registrados

Figura 7 GOVERNANÇA, ESTRATÉGIA E DESEMPENHO

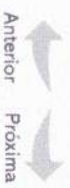

## Organizações



## Registro de especialidades

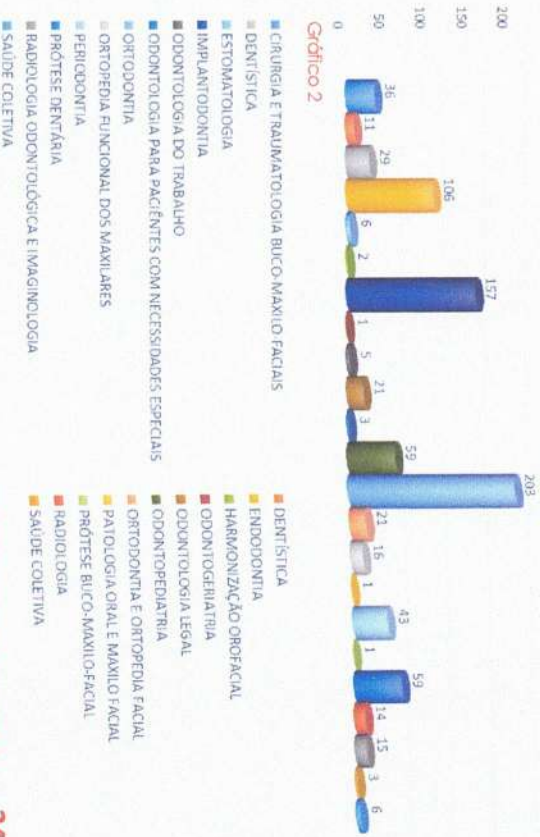



## Desempenho

### Registro

Habilidades Odontológicas



Figura 8

## Desempenho

### Gestão de Pessoas

A força de trabalho efetiva em 31/12/2020 do CRO-RO é composta por 09 empregados efetivos, com contratação direta. Do total, 1 colaborador está diretamente atuando em atividades de fiscalização. Vejamos o comparativo de gastos com pessoal dos 2 (dois) últimos exercícios:

**Despesa com pessoal R\$ 557.747,31**

GASTO COM PESSOAL X RECEITA			
Exercício	Gasto com pessoal	Receita Arrecadada	% Gasto com Pessoal
2019	R\$ 506.556,84	R\$ 2.311.298,98	21,91%
2020	R\$ 557.747,31	R\$ 1.338.897,18	41,65%
Média	R\$ 532.152,07	R\$ 1.825.098,08	-

Percentual de fiscais sobre a quantidade de colaboradores



Gráfico de detalhamento da Despesa de Pessoal



# Desempenho

## Gestão de Licitação

Conformidade legal para proceder as suas contratações, o Conselho Regional de Odontologia de Rondônia cumpre as disposições contidas na Lei nº 8.666/1993, na Lei nº 10.520/2002 e no Decreto nº 5.450/2005. À Procuradoria Jurídica do CRO-RO compete a análise devida dos processos de contratação, com a emissão de despachos e pareceres nos casos pertinentes, bem como a elaboração e/ou avaliação de minutas de editais, contratos, entre outros documentos análogos, de acordo com as normas vigentes.

### Detalhamento dos processos de contratações

Em 2020, foram efetivados 62 processos para aquisição/contratações de bens e serviços:

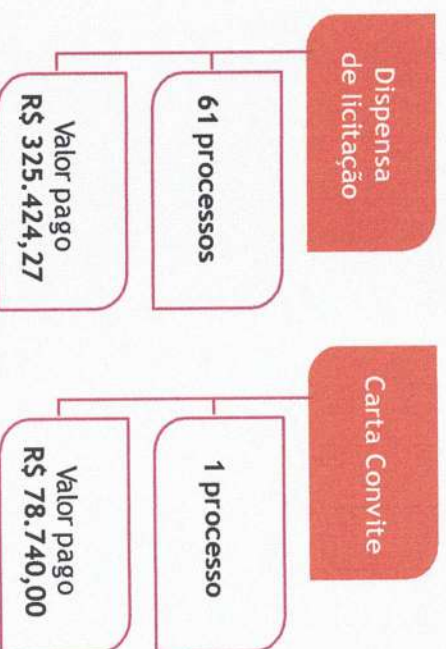

GOVERNANÇA, ESTRATÉGIA E DESEMPENHO



### Contratações mais relevantes

Das contratações mais relevantes, em 2020, estão relacionadas ao funcionamento administrativo do CRO-RO, e as aquisições devidamente justificadas no item Gestão Patrimonial e Infraestrutura deste relatório.

**Objeto:** aquisição de móveis para a Sede do CRO-RO

**Carta Convite**  
 Empresa contratada: PLANTEC IND E COM DE MOVEIS EIRELI

**Valor Pago:** R\$ 78.740,00

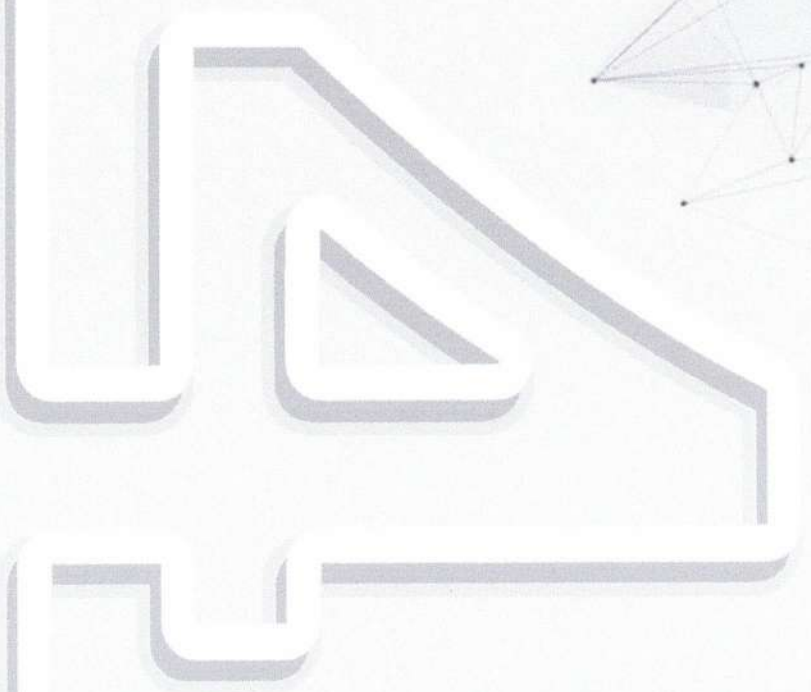

# INFORMAÇÕES ORÇAMENTÁRIAS, FINANCEIRAS E CONTÁBEIS

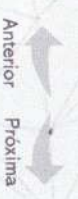

## Declaração do Contador



O escopo desta declaração leva em conta as demonstrações contábeis do Conselho Regional de Odontologia de Rondônia.

As demonstrações contábeis do CRO-RO foram elaboradas em observância a Lei n.º 4.320/1964, às Normas Brasileiras de Contabilidade Técnica Aplicada ao Setor Público (NBC TSP 16); ao Manual de Contabilidade Aplicada ao Setor Público (MCASP); conforme orientações da Instrução Normativa TCU n.º 84/2020 de 22/04/2020, das DN-TCU n.º 187/2020, de 09/09/2020 e n.º 188/2020, de 30/09/2020

As Demonstrações Contábeis do CRO-RO são as seguintes:

- Balanço Patrimonial (BP) – é estruturado em Ativo, Passivo e Patrimônio Líquido e evidencia qualitativa e quantitativamente a situação patrimonial do CRO-RO.
- Demonstração das Variações Patrimoniais (DVP) – evidencia as alterações verificadas no patrimônio, resultantes ou independentes da execução orçamentária, e indica o resultado patrimonial do exercício.
- Balanço Orçamentário (BO) – demonstra o orçamento inicial e suas alterações, confrontando-os com a execução da receita e da despesa.
- Balanço Financeiro (BF) – evidencia as receitas e despesas



Ronaldo M. Hella  
TC-CRC-RO 003012/O-9

orçamentárias, bem como os ingressos e dispêndios extra orçamentários, conjugados com os saldos de caixa do exercício anterior e os que são transferidos para o início do exercício seguinte.

- Demonstração dos Fluxos de Caixa (DFC) – apresenta as entradas e saídas de caixa e as classifica em fluxos operacional, de investimento e de financiamento.
- Notas Explicativas – fazem parte das demonstrações contábeis e nela estão evidenciados os critérios utilizados na elaboração dos demonstrativos

### Declaração

Considerando que os normativos trazem orientações quanto aos procedimentos para a elaboração e apresentação do Relatório de Gestão e do processo de Prestação de Contas, considerando: ainda que a documentação apresentada para registro está alinhada aos procedimentos internos de controles, declaro que: os Balanços: Patrimonial, Financeiro e Orçamentários, as Demonstrações das Variações Patrimoniais, o Fluxo de Caixa, refletem os seus aspectos mais relevantes, quanto à situação orçamentária, financeira e patrimonial do Conselho Regional de Odontologia de Rondônia.

D. Duve Contabilidade S/S - EPP  
CRC-RO 000017/O  
Assessoria Contábil do CRO-RO



1

2

3

4

## Informações Orçamentárias, Financeiras e Contábeis

### Gestão Orçamentária e Financeira

Os desdobramentos da pandemia do COVID-19 e as incertezas na economia mundial marcaram o ano de 2020, e que continuarão atingindo a grande maioria das economias e cujos impactos finais ainda demandarão tempo para serem apurados.

No Regional, o maior impacto resultante da pandemia foi na arrecadação das anuidades, principal fonte de recursos. A arrecadação do CRO-RO resultou numa queda de **-46,57%** do recebimento das contribuições em relação a 2019.

#### Contribuições



**-46,57%**

#### Variações Patrimoniais

Gráfico 5

O Resultado Patrimonial do exercício de 2020, obtido pela diferença entre a variação patrimonial aumentativa e a variação patrimonial diminutiva, teve um Déficit Patrimonial no valor de R\$ 117.368,34 (cento e dezessete mil e trezentos e sessenta e oito reais e trinta e quatro centavos), conforme demonstrado:



Gráfico 6

#### Resultado Patrimonial CRO-RO – Exercício de 2019 e 2020

INFORMAÇÕES ORÇAMENTÁRIAS, FINANCEIRAS E CONTÁBEIS

Anterior

Próxima

#### Disponibilidades



Gráfico 6

#### Receitas



#### Despesas



**Déficit Orçamentário: R\$ (65.022,09)**

Gráfico 7



1

2

3

4

## Informações Orçamentárias, Financeiras e Contábeis

### Gestão Orçamentária e Financeira

#### Balanco Patrimonial (BP)

ATIVO	NE	
	2020	2019
Ativo Circulante	775.454,89	901.093,20
Caixa e Equivalentes de Caixa	288.017,12	341.119,59
Créditos de Curto Prazo	485.962,80	521.197,89
Demais Créditos e Valores de Curto Prazo	1.474,97	38.775,72
Estoques	-	-
Variações Diminutivas Pagas Antecipadamente	-	-
Ativo Não Circulante	1.866.406,01	1.872.682,67
Ativo Realizável a Longo Prazo	1.168.358,67	1.272.875,33
Investimentos, Imobilizado e Intangível	698.047,34	599.807,34
<b>Total do Ativo</b>	<b>2.641.860,90</b>	<b>2.773.775,87</b>
PASSIVO	NE	
	2020	2019
Passivo Circulante	18.218,78	32.765,41
Obrigações de Curto Prazo	18.218,78	32.765,41
Demais Obrigações de Curto Prazo	-	-
Provisões de Curto Prazo	-	-
Empréstimo de Curto Prazo	-	-
Valores de Terceiros e/ou Restituíveis	-	-
Passivo Não Circulante	-	-
Empréstimo de Longo Prazo	-	-
<b>Total do Passivo</b>	<b>18.218,78</b>	<b>32.765,41</b>
Patrimônio Líquido	2.623.642,12	2.741.010,46
<b>Total do Passivo + Patrimônio Líquido</b>	<b>2.641.860,90</b>	<b>2.773.775,87</b>

Tabela 1

#### Demonstração das Variações Patrimoniais (DVP)

Variações Patrimoniais Aumentativas	NE	
	2020	2019
Contribuições	795.556,47	1.481.948,84
Exploração de bens e serviços	109.821,14	103.581,77
Financeiras	6.271,28	14.922,63
Transferências	217.447,94	172.648,82
Valorização e ganhos com ativos	0,00	79.163,65
Outras variações patrimoniais aumentativas	70.048,60	420.236,83
<b>Total</b>	<b>1.199.145,43</b>	<b>2.272.502,54</b>
Variações Patrimoniais Diminutivas	NE	
	2020	2019
Pessoal e encargos	458.252,79	409.689,47
Benefícios assistenciais	120.603,35	110.136,58
Uso de bens e serviços	384.995,77	409.120,71
Financeiras	8.165,62	26.185,17
Tributárias e contributivas	331.882,31	355.180,29
Desvalorização e perda de ativos	0,00	0,00
Outras variações patrimoniais diminutivas	12.613,93	0,00
<b>Total</b>	<b>1.316.513,77</b>	<b>1.310.312,22</b>
<b>Resultado Patrimonial do Exercício</b>	<b>10</b>	<b>962.190,32</b>
	-117.368,34	

Tabela 2



## Informações Orçamentárias, Financeiras e Contábeis

# Gestão Orçamentária e Financeira

## Balanco Orçamentário (BO)

Receitas Orçamentárias	Previsão Inicial	Previsão Atualizada	Receita Realizada	Saldo
Receitas Correntes	<b>2.382.133,00</b>	<b>2.382.133,00</b>	<b>1.338.897,18</b>	<b>1.043.235,82</b>
Contribuições	1.538.994,00	1.538.994,00	791.694,49	747.299,51
Exploração de bens e serviços	147.800,00	147.800,00	109.821,14	37.978,86
Financeiras	16.500,00	16.500,00	6.271,28	10.228,72
Transferências	420.000,00	420.000,00	217.447,94	202.552,06
Outras receitas correntes	258.839,00	258.839,00	213.662,33	45.176,67
Receitas de Capital	-	-	-	-
<b>Total</b>	<b>2.382.133,00</b>	<b>2.382.133,00</b>	<b>1.338.897,18</b>	<b>1.043.235,82</b>

Déficit Orçamentário  
2020  
**R\$ (65.022,09)**

Despesas Orçamentárias	NE	Dotação Inicial	Dotação Atualizada	Despesas Empenhadas	Despesas Liquidadas	Despesas Pagas	Saldo
Despesas Correntes		<b>2.277.133,00</b>	<b>2.199.785,00</b>	<b>1.305.679,27</b>	<b>1.305.679,27</b>	<b>1.305.679,27</b>	<b>894.105,73</b>
Pessoal e encargos		508.180,00	508.180,00	437.143,96	437.143,96	437.143,96	71.036,04
Benefícios assistenciais		159.800,00	139.800,00	120.603,35	120.603,35	120.603,35	19.196,65
Uso de bens e serviços		767.753,00	630.405,00	373.446,42	373.446,42	373.446,42	256.958,58
Financeiras		28.000,00	28.000,00	8.165,62	8.165,62	8.165,62	19.834,38
Transferências correntes		-	-	-	-	-	-
Tributárias e contributivas		777.900,00	777.900,00	330.741,19	330.741,19	330.741,19	447.158,81
Outras despesas correntes		35.500,00	115.500,00	35.578,73	35.578,73	35.578,73	79.921,27
<b>Despesas de Capital</b>		<b>105.000,00</b>	<b>182.348,00</b>	<b>98.240,00</b>	<b>98.240,00</b>	<b>98.240,00</b>	<b>84.108,00</b>
<b>Subtotal</b>		<b>2.382.133,00</b>	<b>2.382.133,00</b>	<b>1.403.919,27</b>	<b>1.403.919,27</b>	<b>1.403.919,27</b>	<b>978.213,73</b>
Superávit		-	-	-	-	-	-
<b>Total das Despesas</b>		<b>2.382.133,00</b>	<b>2.382.133,00</b>	<b>1.403.919,27</b>	<b>1.403.919,27</b>	<b>1.403.919,27</b>	<b>978.213,73</b>

Tabela 3

INFORMAÇÕES ORÇAMENTÁRIAS, FINANCEIRAS E CONTÁBEIS

Anterior Próxima

Conselho Regional de Odontologia de Rondonia | RELATO INTEGRADO 2020 |



# Gestão Orçamentária e Financeira

## Notas explicativas às demonstrações contábeis

### Contexto Operacional

O Conselho Regional de Odontologia de Rondônia – CRO-RO, foi fundado em 01 de janeiro de 1986, com a finalidade de selecionar e fiscalizar o exercício da Odontologia em Rondônia, bem como a supervisão da ética profissional em todo o Estado, conforme Art. 9º da Lei nº 4.324, de 14 de abril de 1964, em conjunto com o Conselho Federal e os demais CROs, constituindo uma autarquia dotada de personalidade jurídica de direito público.

Dotado de personalidade jurídica e forma federativa, o CRO-RO funciona como Autarquia Federal Especial, tendo sua estrutura e organização, constituição, sede e foro regulamentados no seu Regimento Interno, aprovado pela Decisão CFO 58/2016.

A Sede do Conselho está localizada na Rua Duque de Caxias, 508, Bairro Caiari – CEP: 76.801-170 Porto Velho-RO.

Base da Preparação e Elaboração das Demonstrações Contábeis

As diretrizes contábeis do Conselho Regional de Odontologia de Rondônia – CRO-RO e foram elaboradas em conformidade com a Lei Nº. 4.320/64, em observância às Normas Brasileiras de Contabilidade Aplicadas ao Setor Público (NBCASP).

As demonstrações que compõem a Prestação de Contas da Gestão, exercício de 2020, o Balanço Patrimonial (BP), as Demonstrações das Variações Patrimoniais (DVP), o Balanço Financeiro (BF), Demonstração de Fluxo de Caixa (DFC), e as Notas Explicativas. Os demonstrativos foram extraídos do Sistema de Contabilidade.

Essas notas explicativas fazem parte das demonstrações contábeis e nela estão evidenciados os critérios utilizados na elaboração dos demonstrativos, especialmente as informações de natureza patrimonial, orçamentária, financeira e de desempenho. Bem como, destacar e interpretar detalhes de informações relevantes que são

complementares ou suplementares àquelas não suficientemente evidenciadas nos demonstrativos contábeis.

Uso de estimativas e julgamentos

O Conselho Regional de Odontologia – CRO-RO não se utiliza de estimativas e julgamentos em suas demonstrações contábeis, por entender que as mesmas não se aplicam as demonstrações contábeis, realizadas de acordo com a Lei nº 4.320/64.

Moeda funcional e moeda de apresentação

As demonstrações contábeis estão apresentadas em Real, que é a moeda funcional da Entidade.

Principais Práticas Contábeis

A estrutura e a composição das demonstrações contábeis do CRO-RO estão alinhadas aos padrões da Contabilidade Aplicada ao Setor Público Brasileiro e são compostas do Balanço Patrimonial, Demonstração das Variações Patrimoniais, Balanço Financeiro, Balanço Orçamentário e

Demonstrativo de Fluxo de Caixa. As principais práticas contábeis utilizadas na preparação das demonstrações contábeis estão definidas e demonstradas a seguir:

Balanço Patrimonial (BP)

O BP evidencia a situação patrimonial do Conselho em 31 de dezembro de 2020 e de 2019 e demonstra a posição estática dos ativos e passivos no final do exercício, possibilitando ao usuário conhecer, qualitativa e quantitativamente, a composição dos bens e direitos (ativos), das obrigações (passivos) e dos resultados acumulados da gestão patrimonial ao longo de vários exercícios (patrimônio líquido), assim demonstrados:

## Informações Orçamentárias, Financeiras e Contábeis



1

2

3

4

### Gestão Orçamentária e Financeira

#### Balanco Financeiro (BF)

Ingressos		NE	2020
<b>Receita Orçamentária</b>			
Receitas Correntes			1.338.897,18
Receitas de Capital			-
Recebimentos Extraorçamentários			538.898,48
<b>Disponível do exercício anterior</b>			<b>341.119,59</b>
<b>Dispêndios</b>		<b>NE</b>	<b>2020</b>
<b>Despesa Orçamentária</b>			<b>1.403.919,27</b>
Despesas Correntes			1.305.679,27
Despesas de Capital			98.240,00
Pagamentos Extraorçamentários			526.978,86
<b>Disponível para o exercício seguinte</b>			<b>288.017,12</b>

Tabela 4

#### Demonstrativo do Fluxo de Caixa (DFC)

Descrição	2020
<b>Fluxos de Caixa das Atividades Operações</b>	
<b>Ingressos</b>	<b>1.877.795,66</b>
Receitas	1.877.795,66
Receita de Contribuições	791.694,49
Exploração de Bens e Serviços	109.821,14
Receitas Financeiras	6.271,28
Transferências (Subvenções)	217.447,94
Outras Receitas	213.662,33
Outros Ingressos	538.898,48
<b>Desembolsos</b>	<b>1.832.658,13</b>
<b>Despesas</b>	<b>1.832.658,13</b>
Pessoal, Encargos e Benefícios	437.143,96
Uso de Bens e Serviços	528.487,38
Despesas Financeiras	8.165,62
Despesas Tributárias e Contributivas	330.741,19
Outras Despesas	1.141,12
Outros Desembolsos	526.978,86
<b>Fluxo de Caixa Líquido das Atividades das Operações</b>	<b>45.137,53</b>
<b>Fluxos de Caixa das Atividades de Investimento</b>	<b>(98.240,00)</b>
Desembolsos	(98.240,00)
Aquisição de Ativo Não Circulante	(98.240,00)
<b>Fluxo de Caixa Líquido das Atividades de Investimento</b>	<b>(98.240,00)</b>
Geração Líquida de Caixa e Equivalente de Caixa	(53.102,47)
Caixa e Equivalente de Caixa Inicial	341.119,59
Caixa e Equivalente de Caixa Final	288.017,12

Tabela 5



## Gestão Orçamentária e Financeira

### Notas Explicativas

#### 1. Caixa e Equivalentes de Caixa

Os recursos disponíveis em caixa e equivalentes de caixa, são administrados pelo CRO-RO, em consonância ao que dispõe o § 3º do art. 164 da Constituição da República Federativa do Brasil de 1988.

Descrição	2020	2019
Bancos Conta Movimento	0,00	204.837,26
Bancos c/ Arrecadação	1.316,56	38.737,38
Bancos c/ Vinculada	2.754,10	0,00
Bancos Aplicação Financeira	283.946,46	97.544,95
<b>TOTAL</b>	<b>288.017,12</b>	<b>341.119,59</b>

Tabela 6

Os recursos não utilizados na operacionalização das atividades foram aplicados por intermédio de instituição financeira oficial (Banco do Brasil), e Banco Bradesco em fundo de investimentos de Renda Fixa - CDBLI. As receitas resultantes das aplicações desses recursos foram reconhecidas nas respectivas contas de resultado.

2. Créditos a Curto Prazo

Os créditos a receber são valores de anuidades do exercício, que não ocorreu o recebimento, ou seja inadimplência de anuidades no exercício.

2020	<b>R\$ 485.962,80</b>
2019	<b>R\$ 521.197,89</b>

Tabela 7

#### 3. Demais Créditos e Valores a Curto Prazo

Corresponde à valores a receber relativos a adiantamentos a pessoal e valores a receber de entes públicos. A seguir, apresenta-se o detalhamento:

Descrição	2020	2019
Suprimento Fundos	1.000,00	450,00
Adiantamento Colaboradores	0,00	2.783,91
Tributos a Recuperar	270,74	0,00
Outros Créditos	204,23	35.541,81
<b>TOTAL</b>	<b>1.474,97</b>	<b>38.775,72</b>

Tabela 8



1

2

3

4

## Gestão Orçamentária e Financeira

### Notas Explicativas

#### 4. Realizável a Longo Prazo

O saldo demonstrado no grupo corresponde a Dívida Ativa, para qual o CRO-RO mantem os registros dos procedimentos de cobrança administrativas e jurídicas.

2020 **R\$ 776.107,57**

2019 **R\$ 880.624,23**

Tabela 9

#### 5. Valores a Restituir

O saldo demonstra débitos bancários cujas movimentações adotaram critérios diversos aos estabelecidos na resolução do CRO-RO 01/2015, que disciplina e estabelece procedimentos para a concessão de diárias e ajuda de custo, bem como, as demais regras da administração pública. Em razão da utilização em desacordo com o regramento, houve a intervenção do CFO, repercutindo na Ação Penal n° 1002880-35.2019.4.01.4100, 3 VF-SJ/RO. Os Valores movimentados indevidamente compõem da seguinte forma:

Nomes	2020	2019
Hailton Cavalcante dos Santos	342.428,82	342.428,82
Sebastiana Dias Gil	46.400,81	46.400,81
Meire de Souza Torres	1.017,02	1.017,02
Outros Valores a Restituir	2.404,45	2.404,45
<b>Total do Pessoal a Restituir</b>	<b>392.251,10</b>	<b>392.251,10</b>

Tabela 10

O ativo Imobilizado está segregado em dois grupos: bens móveis e imóveis. Estão mensurados com base no valor de aquisição, incluindo os gastos adicionais ou complementares para serem postos em operação.

Os bens que integram o imobilizado estão assim distribuídos:

Descrição	2020	2019
<b>BENS MÓVEIS</b>		
Veículos	230.113,40	230.113,40
Máquinas, Motores e Aparelhos	36.935,54	17.485,54
Mobiliário em Geral e Utensílio p/ Escritório	194.728,96	115.938,96
Computadores e Periféricos	12.802,10	12.802,10
<b>TOTAL BENS MÓVEIS</b>	<b>474.580,00</b>	<b>376.340,00</b>
<b>BENS IMOVEIS</b>		
Edifícios	359.628,92	359.628,92
<b>TOTAL BENS IMÓVEIS</b>	<b>359.628,92</b>	<b>359.628,92</b>
<b>TOTAL BENS MOVEIS + IMOVEIS</b>	<b>834.208,92</b>	<b>735.968,92</b>
(-) Depreciação Acumulada	-136.161,58	-136.161,58
<b>Saldo no Final do Exercício</b>	<b>698.047,34</b>	<b>599.807,34</b>

Tabela 11

## Informações Orçamentárias, Financeiras e Contábeis

### Gestão Orçamentária e Financeira

#### Notas Explicativas

##### 7. Vida útil dos Bens

Descrição	Vida útil	Taxa Depreciação
Veículos	05 anos	20%
Maquinas Motores e Aparelhos	10 anos	10%
Mobiliário em Geral	10 anos	10%
Computadores e Periféricos	5 anos	20%
Edifícios	25 anos	4%

Tabella 12

##### 8. Obrigações de Curto Prazo

Neste grupo apresenta as obrigações de curto prazo com folha de pagamento e encargos sociais, impostos retidos a recolher:

Descrição	2020	2019
Pessoal a Pagar	14.153,14	32.650,77
Encargos Sociais a Pagar	1.602,40	0,00
Impostos Retidos a Recolher	2.312,94	114,64
Impostos Retidos Municipal	150,30	0,00
<b>Saldo no final do Exercício</b>	<b>18.218,78</b>	<b>32.765,41</b>

Tabella 13

INFORMAÇÕES ORÇAMENTÁRIAS, FINANCEIRAS E CONTÁBEIS

Anterior

Próxima

Conselho Regional de Odontologia de Rondônia | RELATO INTEGRADO 2020 |

37

##### 9. Patrimônio Líquido

O patrimônio é constituído de recursos próprios, sofrendo variações em decorrência de Superávit e ou Déficit apurados anualmente

Patrimônio Líquido	2020	2019
Superavit Exercícios Anteriores	2.741.010,46	1.778.820,14
Resultado Patrimonial	-117.368,34	962.190,32
<b>Total</b>	<b>2.623.642,12</b>	<b>2.741.010,46</b>

Tabella 14

##### 10. Demonstração das Variações Patrimoniais

A Demonstração das Variações Patrimoniais evidencia as variações verificadas no patrimônio e indica o resultado patrimonial do exercício.

As variações quantitativas são decorrentes de transações no setor público que aumentam ou diminuem o patrimônio líquido.

O resultado patrimonial do período é apurado pelo confronto entre as variações quantitativas aumentativas e diminutivas.

O Resultado Patrimonial foi apurado de acordo com o Artigo 104 da Lei nº 4.320/64. O Conselho Regional de Odontologia – CRO/RO apresentou no exercício de 2020 um Déficit Patrimonial no valor de R\$ 117.368,34 (cento e dezessete mil, trezentos e sessenta e oito reais, trinta e quatro centavos). A composição do Déficit Patrimonial em 2020 foi a seguinte:

Resultado Patrimonial	2020	2019
Varição Patrimonial Aumentativa (Receita)	1.199.145,43	2.272.502,54
(-) Varição Patrimonial Diminutiva (Despesa)	-1.316.513,77	-1.310.312,22
<b>(=) Déficit/Superávit Patrimonial apurado em 31/12/20</b>	<b>-117.368,34</b>	<b>962.190,32</b>

Tabella 15

## Gestão Orçamentária e Financeira

### Notas Explicativas

#### 1. Balanço Orçamentário

O Resultado Orçamentário apurado em 31/12/2020, conforme artigo 102 da Lei nº 4.320/64, foi um Déficit de R\$ 65.022,09 (sessenta e cinco mil, vinte e dois reais, nove centavos), conforme demonstramos:

Resultado Orçamentário	2020	2019
Receita Orçamentária Arrecadada até 31/12/20	1.338.897,18	2.311.298,98
(-) Crédito Empenhado Liquidado 31/12/20	-1.403.919,27	-1.262.259,25
<b>(=) Déficit Orçamentário apurado em 31/12/20</b>	<b>-65.022,09</b>	<b>1.049.039,73</b>

Tabela 16

#### 12. Demonstração do Fluxo de Caixa – DFC

A Demonstração dos Fluxos de Caixa permite aos usuários projetar cenários de fluxos futuros de caixa e elaborar análise sobre eventuais mudanças em torno da capacidade de manutenção do regular funcionamento dos serviços.

De acordo com o Manual de Contabilidade Aplicada ao Setor Público, volume V, da Secretaria do Tesouro Nacional – STN, a demonstração do fluxo de caixa tem o objetivo de contribuir para a transparência da gestão pública, pois permite um melhor gerenciamento e controle financeiro dos órgãos e entidades do setor público.

O Fluxo de Caixa foi elaborado pelo método direto, evidenciando as movimentações existentes no caixa e seus equivalentes. O Fluxo de Caixa das operações compreende os ingressos decorrentes de receita corrente e ingressos extra orçamentários, dos desembolsos da despesa corrente, de Restos a Pagar Não Processados e dos desembolsos extra orçamentários, bem como dos desembolsos da Despesa de Capital.

INFORMAÇÕES ORÇAMENTÁRIAS, FINANCEIRAS E CONTÁBEIS

Anterior

Próxima

A demonstração do Fluxo de Caixa de 2020 está assim demonstrada:

Demonstração do Fluxo de Caixa	2020
<b>Ingressos</b>	
Receita Corrente	1.338.897,18
Ingressos Extra-Orçamentários	538.898,48
<b>Desembolsos</b>	
Crédito Empenhado Pago (Despesa Corrente)	1.305.679,27
Desembolsos Extra-Orçamentários	526.978,86
<b>Apuração do Fluxo de Caixa nas Atividades</b>	<b>45.137,53</b>
<b>Fluxos de Caixa das Atividades de Investimento</b>	
Aquisição de Ativo Não Circulante	- 98.240,00
<b>Fluxo de Caixa Líquido das Atividades de Investimento</b>	<b>- 98.240,00</b>
Geração Líquida de Caixa e Equivalente de Caixa	- 53.102,47
Caixa e Equivalente de Caixa Inicial	341.119,59
<b>Caixa e Equivalente de Caixa Final</b>	<b>288.017,12</b>

Tabela 17

José Marcelo Vargas Pinto  
Presidente do CRO-RO

Ronaldo M. Hella

Assessor Contábil do CRO-RO  
CRC nº 3.012/O-9 CRCRO  
CPF: 873.025.869-34

Porto Velho-RO, 31 de dezembro de 2020